

El Consell de Govern Social, presidit pel Sr. Antoni Gual i Sabadell,  
Comissari de Govern Social, Mancomunitat del Baix Llobregat i Osona,  
Departament de Governació,  
Ajuntament de Sant Joan de Vilatorrada,  
Avinguda del Doctor Guàrdia, 10, 08130 Sant Joan de Vilatorrada,  
Baix Llobregat, Catalunya. Tel. 93 580 00 00. Fax 93 580 00 01.  
E-mail: [conex@ajuntament.sjv.cat](mailto:conex@ajuntament.sjv.cat)



# MEMORIA ANY 2000

## I

# CURS 2000 - 2001

*Sobre aquest  
original es van fer  
diverses còpies*

*[Signature]*  
*juny 2002*

## Agraïments

**Ex Conseller de Benestar Social, Honorable Sr. Antoni Comas i Baldellou**  
**Consellera de Benestar Social, Honorable Sra. Irene Rigau i Oliver**

**Diputació de Barcelona**

**Ajuntament de Barcelona**

**A totes les Entitats Col·laboradores,**

**Sr. Víctor Bayarri, Gerent de: <http://www.viasocial.com/>**

**Junta Directiva de Conex.**

**Socis i Col·laboradors**

**Benefactors.**

**Ensenyants**

**Sra. Enriqueta Farré**

**Usuaris**

**Sra. Ma. Pilar Pascual Badiola**



Distingides senyores i distingits senyors,

A través d'aquesta carta els vull comunicar personalment que no formaré part del Govern de la Generalitat durant la legislatura que s'ha iniciat després de les eleccions del passat 17 d'octubre.

Ha arribat el moment del comiat. He exercit el càrrec de Conseller de Benestar Social del Govern de Catalunya durant més d'onze anys. Ha estat una llarga etapa de la meua vida política i personal a la que he dedicat tots els meus esforços. El balanç de l'activitat desplegada al capdavant del Departament presenta aspectes amb diferent grau d'incert. En alguns camps, hem estat pioners i hem impulsat polítiques de notable impacte social; en altres, sóc conscient que s'hauria d'haver aprofundit més. En tot cas, he intentat sempre servir els interessos dels ciutadans amb responsabilitat.

En aquest final d'etapa, haig de tenir un especial agraïment al M.Hble. President de la Generalitat per la confiança a l'encarregar-me l'any 1988 l'estructuració del Departament de Benestar Social i en mantenir-me en la seva direcció fins avui.

En aquest moment, també voldria tenir un agraïment per totes les entitats, associacions, federacions i, en general, els representants dels col·lectius que s'han relacionat amb el Departament durant aquests darrers onze anys. Tots vostès coneixen perfectament el meu criteri segons el qual cap actuació en el camp de polítiques de benestar social pot impulsar-se sense el contrast i el consens amb el teixit social. Els agraeixo la col·laboració i les aportacions que en aquest sentit han fet en aquests anys.

Haig de referir-me també a tots els companys que durant aquesta etapa han participat en el projecte polític impulsat des del Departament. Els encerts de la gestió són fruit d'una tasca compartida. Sense un treball col·lectiu no hagués estat possible dur a terme l'acció de govern al servei dels ciutadans de Catalunya que s'ha fet.

D'altra banda, assumeixo que han pogut existir errors. Forma part de qualsevol actuació humana. No sempre les decisions que s'han de prendre es poden adequar a totes i cadascuna de les situacions i circumstàncies individuals.

Finalment, des de qualsevol altra responsabilitat o lloc que pugui ocupar en el futur, resto a la seva disposició en tot allò que pugui ser-los d'utilitat.

Ben atentament,

Barcelona, 29 de novembre de 1999



Sr. Agustí Gómez Passolas  
President de CONEX  
Gran Via de les Corts Catalanes, 562 baixos  
08011 Barcelona

Benvolgut,

He rebut la documentació informativa de les activitats que desenvolupa l'entitat que vostè presideix, i que ja és coneguda en aquest departament des d'on reben el nostre suport.

El material que em facilita explica ben detalladament com duen a terme la seva filosofia d'ajut a les persones que es troben en situació d'atur i que reben per part de vostès tota la orientació, informació, coneixements i experiència per tal que puguin sortir de la seva situació i adaptar-se al món laboral, més competitiu i exigent cada dia.

És encoratjador veure com persones com vostès, que ja tenen la seva vida feta, opten per aquesta actitud altruista que a la vegada resulta profitosa perquè sotmet a un continu reciclatge mental i professional.

Els felicito per la seva tasca i desitjo que puguin continuar molts anys al servei dels demés.

Cordialment,

Barcelona, 21 de juliol de 2000

 Generalitat de Catalunya  
Departament de Benestar Social

24 JUL. 2000

Data

Número 83084

Registre de sortida B001 S

Barcelona 10 de marzo, 2001

Estimados directivos de **CONEX**:

Con mucho gusto me dirijo a Uds, para agradecerles por el trabajo que desempeñan con la Fundación de **Conex**, así como a las personas voluntarias que colaboran.

Llevo poco tiempo en Barcelona y me he dirigido a **CONEX** con el fin de aprender la Lengua Catalana, tengo ya el carnet y he comenzado las clases.

Quisiera mostrar mi agradecimiento a la profesora **Enriqueta Farre**, que desde el primer momento me acogió, sin dificultades; pienso que para las personas que llegamos a Barcelona este puede ser el mejor signo.

Reciban mis saludos, atentamente

  
**María Pilar Pascual Badiola**



## CONEX a principis del Segle XXI

Mantenint immutable la nostra idea origen de la fundació de CONEX (1984) *d'ajudar en allò que puguem als qui ens ho demanin, compartint coneixements i experiència*, podem millorar-la tenint en compte que, en els anys transcorreguts, els coneixements individuals han augmentat al fer-ho el número de voluntaris i també hem aconseguit coneixements i experiència com a grup.

En món canviant en què les tècniques i els mitjans han evolucionat extraordinàriament i segueixen canviant cada dia més ràpidament, és indubtable que tot i mantenint el mateix objectiu final, hem d'estudiar com emprar els nous mitjans per millor aconseguir els objectius intermedis.

Per fer d'una manera, el més efectiva possible aquesta ajuda als demés, uns objectius intermitjats podrien ésser:

1. Orientar, potenciar i donar suport a les persones que, en una nova etapa de la seva vida (jubilació), tinguin ja o descobreixin motius per actuar.
2. Identificar necessitats i desitjos dels nostres afiliats (col·laboradors i usuaris) preparant els mitjans que permetin satisfer-los.
3. Formar els col·laboradors de CONEX específicament, per ajudar o assessorar en els problemes diaris dels nostres afiliats, dotant-los dels mecanismes adequats.
4. Aconseguir la màxima perfecció possible en la prestació de serveis, afavorint la seva independència, si arribat el moment fos convenient.
5. Aprofundir i redefinir les funcions de la Junta de Govern.
6. Dotar-nos de mecanismes objectius d'avaluació de les nostres activitats.
7. Desenvolupar projectes per millorar la qualitat de vida ja sigui com promotores o col·laborant amb altres entitats, que ja ho facin en un camp determinat, quan aquestes existeixin i éns acceptin.
8. Detectar noves necessitats de la societat, inventariant i empleant, si els tenim, medis i persones per satisfer-los.
9. Augmentar i desenvolupar la presència de CONEX a Internet.
10. Aprofitar la **proximitat** de CONEX a les realitats quotidianes de la ciutat perquè, junt amb altres ciutadans de la mateixa, puguin participar en la **transversalitat generacional** que treballi en aquest camp

## Index

|   |         |
|---|---------|
| <i>Acta de reunió Assemblea Ordinària</i>   | 02      |
| <i>Acta de reunió Assemblea Extraord.</i>   | 05      |
| <u><i>Activitats:</i></u>                   |         |
| <i>Cangur Amic</i>                          | 10      |
| <i>Grup passejades per Collserola</i>       | 13      |
| <i>Visites culturals</i>                    | 14      |
| <i>Bridge, bicicleta, fires, tómbola</i>    | 15      |
| <i>Visites Catedral</i>                     | 16      |
| <i>Activitats lúdiques</i>                  | 17      |
| <i>Cafés Conex</i>                          | 18      |
| <i>Activitats culturals (classes)</i>       | 19      |
| <i>Mostres</i>                              | 22      |
| <i>Conex Servei</i>                         | 23      |
| <i>Evolució de la Junta</i>                 | 29      |
| <i>Nous Socis</i>                           | annex A |
| <i>Resum Memoria 2000</i>                   | annex B |
| <i>Programa 2001</i>                        | annex C |
| <i>Difunts 2000</i>                         | annex D |
| <i>"Altres Conex" (Badalona i Zaragoza)</i> | annex E |

## ACTA DE REUNIO

DE: **Assemblea General de Conex**

CELEBRADA A: **Barcelona, València, 302 (Elizalde) EL DIA: 26/04/2000**

**ASSISTENTS: 80 persones**

1. El President Sr. Gómez Passolas obre la sessió a les 17 hores, en segona convocatòria, dient que el secretari accidental Francesc Garcia, **ja des d'ara secretari**, farà de mestre de cerimònies

2. El secretari Francesc Garcia llegeix l'acta corresponent a l'Assemblea celebrada al 1999.

A la pregunta del President sobre la aprovació o no de l'acta, aquesta s'aprova.

3. El sots president Lluís Martí llegeix les memòries de "Conex" i del "Programa Emprex" de l'any 1999 que també són aprovades

4. Sadurní Soley llegeix els programes de "Conex" i del "Programa Emprex de Conex" per l'any 2000 que també son aprovats

5. La Tresorera, Adela Pascual, dóna compte del balanç de 1999 amb les següents dades: Ingressos 6.321.521 Ptes. Despeses 4.383.438 Ptes. Superàvit 1.938.083 Ptes. La mateixa Tresorera presenta el Pressupost estimatiu per l'any 2000 que és de 5.300.000 Ptes, que és aprovat..

Tot seguit llegeix el certificat lliurat per els censors de comptes Srs. Pere Messeguer i Carles Rius en que es diu que els comptes presentats per la tresorera son correctes.

Queden nomenats auditors per l'any 2000 la Senyora Caty Carré i Ramon Pujol.

6. En l'informe de Presidència, el Sr. Agustí Gómez posa de relleu el següent:

Mirant les llistes de les Juntes Directives d'anys anteriors es posa de relleu que hi ha moltes persones que ja fa anys que tenen aquest càrrec o aquesta càrrega i que ha arribat el moment de pensar en fer renovacions. Ell mateix, per raons de família, hauria de reduir el seu volum de tasques.

L'obligada adequació, ara, dels Estatuts a la fórmula recomanada per la nova llei d'Associacions, el balanç de tot allò fet i els nous propòsits i programes per la bona marxa de Conex en el principi del proper segle i mil·lenni, és un bon motiu i moment de reconsiderar i millor utilitzar els dos instruments de la nostra Associació conservant, això sí, l'essència del que no ha de canviar.

Ajudar en el que puguem, a qui ens demani ajuda, amb esperit amistós (fratern), sigui o no membre afiliat a la nostra Associació, fent-ho amb tarannà jove -jove d'esperit- que no te res a veure amb l'edat, respectant la tradició que cal conservar, fent ús de les



## ASSOCIACIÓ FONS DE CONEIXEMENTS I EXPERIÈNCIA "CONEX"

noves tecnologies, sempre creixents en volum i complexitat, és el que hem de proposar-nos mantenir.

Aquesta major complexitat demana un repartiment de responsabilitats que, no és possible, si no es complementa amb els necessaris coneixements de la problemàtica en cada moment, d'una manera directa i especialitzada.

Donada la complexitat de la problemàtica de Conex, creu que és necessària una renovació palatina i un traspàs progressiu de càrrecs i funcions i que ell vol posar el càrrec de President a disposició, sinó ara immediatament, però sí, al menys en un terme de quatre anys. Temps que creu suficient per poder donar autonomia de funcions directives a tres, quatre o sis persones perquè en aquest període de quatre anys, de les persones amb funcions més dedicades en temps i eficàcia, aquests mateix grup pugui escollir o decidir qui de tots ells ha de ser el futur president

Les persones en qui poder confiar funcions han de tenir tres virtuts o característiques:

- a) Que tinguin vocació per alguna cosa i que els hi agradi fer-ho
- b) Que tinguin capacitat d'esforç per dur-ho a terme.
- c) Que hi dediquin plenament el seu temps de forma quasi exclusiva, o al menys de forma intensiva.

Agustí Gómez informa també sobre la situació del pis llogat del carrer Aragó, on hi ha l'oficina central, ja que algun veí s'ha queixat per el "excessiu moviment de persones". Es parlarà amb els amos de la finca per saber si podem continuar o be haurem de cercar un altre lloc quan finalitzi el nostre contracte de llogaters (D'acord amb la nova llei d'arrendaments urbans).

7. Nous socis. El secretari llegeix les llistes de, Cangur Amic i de Cultura, de les persones proposades per ser socis i també la llista de persones a les que en anys anterior es va enviar la proposta per ser socis i que aquest any per darrer cop se'ls ha tornat a oferir el carnet de soci.

Seguidament es llegeix la llista dels que han contestat:

|                       |                    |                |
|-----------------------|--------------------|----------------|
| Mariola Company       | Santi Casals       | Enriqueta Bru  |
| F.Xavier Blanch       | M.Dolors Andrés    | Domènec Cabré  |
| Anna Maria Cervera    | Francina Miguel    | Miguel Penas   |
| Jordi Solé            | Montserrat Mas     | Maria Pernau   |
| M. Assumpció Montmany | Concepció Jubillar | Amadeu Cubeles |

Ningú posa cap impediment per que siguin socis i per tant son acceptats per la totalitat de l'Assemblea.

### 8.- Junta Directiva

- S'accepta la dimissió del Vocal de Delegacions Sánchez Salamanca perquè ha de dedicar-se a la seva tasca a Premià. El Seu lloc l'ocuparà M.Creu Mendizabal.

## ASSOCIACIÓ FONS DE CONEIXEMENTS I EXPERIÈNCIA "CONEX"

- Es crea el nou lloc de Sots secretari que passa a ocupar Núria Cunill

La nova Junta Directiva està formada per:

|                       |                            |
|-----------------------|----------------------------|
| President:            | Agustí Gómez               |
| Sots president        | Lluís Martí                |
| Secretari             | Francesc Garcia            |
| Sots secretaria       | Núria Cunill               |
| Tresorera             | Adela Pascual              |
| Cultura               | Maria Cardona              |
| Tècnica               | Sadurní Soley              |
| Delegacions           | Creu Mendizabal            |
| Difusió               | Teresa Salut               |
| Lúdica                | Teresa Llopart             |
| Prestacions           | Manuel Guijarro            |
| Relacions             | Montserrat i Maria Pascual |
| Serveis               | Francesc Garcia            |
| Jurídica i Consultiva | continuen vacants          |

9. En el torn de precís i preguntes, hi ha les següents intervencions:

<sup>Josep</sup>  
- Francesc Muxencs pregunta si l'acta no es podria enviar amb dos o tres mesos d'anticipació perquè tothom pugues llegir-la detingudament. El President respon que les actes estan a l'abast de tothom que vulgui llegir-les i que enviar tres-centes i escac fotocopies a tots els socis seria una despesa innecessària

- Lluís Martí recorda que en Juntes d'enguany es va decidir que de cara a la primavera es faria una excursió a Cantonigros per anar a visita l'autora de l'arbre de Conex Sadurní Soley s'ocuparà d'organitzar aquesta excursió

- Maria Raventós pregunta si es faran eleccions per el nou president a qui respon Agustí Gómez recalcant el que ja havia dit anteriorment **de delegar les tasques donant plena autonomia i responsabilitat**

- Seguint amb l'idea de renovació assegurant la continuïtat del ideal de Conex, el representant de "Conex de Premià" diu que ells també faran eleccions aquest any i convida a tothom per anar a la "4a Trobada de Puntaires" per la Festa Major de Premià el diumenge 9 de juliol de 2000.

10.- Queda convocada la assemblea general extraordinària per el proper dia 14 de juny a Sant Cugat..

a les 18,45 el President clou l'Assemblea.

| <u>NOM</u>            | <u>COGNOMS</u>  | <u>DOMICILII</u>                  | <u>CP</u>        | <u>CIUTAT</u>        | <u>TELÈFON</u>     | <u>NAIX.</u> | <u>GRUP1</u>      | <u>GRUP2</u>     | <u>DATCOL</u>         | <u>DNI</u>     |
|-----------------------|-----------------|-----------------------------------|------------------|----------------------|--------------------|--------------|-------------------|------------------|-----------------------|----------------|
| FRANCISCO             | ABAD DE         | HOSTALRIC-DIPUTACIO, 154 1º-4ª    | 08011            | BARCELONA            | 4544232            |              |                   | C-814            | 01/10/1900            | 19.437.878-A   |
| MIGUEL                | BADIA           | MADICO CAMELIAS,62 ENT.6.         | 08024            | BARCELONA            | 4552649            | 20/05/1934   | U-3525            | C-760            | 01/01/1999            | 36.181.735     |
| NURIA                 | BATLLE          | LLOP CASTILLEJOS,285,6-3          | 08025            | BARCELONA            | 4366378            | 16/04/1932   |                   | C-457            |                       | 37.907.225-M   |
| MICHELE               | BAYLE           | MONTUS ENTENZA 32-34 S/AT.1.      | 08015            | BARCELONA            | 3253333            | 09/08/1941   | U-3377            | C-728            | 01/01/1999            | 46.323.976     |
| CARME                 | BAYO            | CARRILLO PL.PES LA PALLA 4 2.1.   | 08001            | BARCELONA            | 4422694            |              |                   | C-619            | 21/04/1995            | 37.573.727     |
| JESUS P. <i>NO</i>    | BLANCO -        | HERRERO TAMARIT 111 5.2.          | 08015            | BARCELONA            | 4243122            |              | U-3305            | C-692            | 01/01/1995            | 11.281.195-V   |
| TERESA                | BLANCH          | RAMON MERIDIANA 232-234 6.4.      | 08027            | BARCELONA            | 3523178            | 08/06/1933   |                   | C-682            | 27/11/1996            | 37.444.728-S   |
| ROSA                  | BOSCA           | CASAS SANJOANISTES 21 2.2.        | 08006            | BARCELONA            | 2377434            | 18/01/1935   | U-3105            | C-751            | 01/05/1999            | 19.518.622     |
| TEODOR                | CAMIN           | MASSES VIA AUGUSTA, 42 SOB/AT.    | 08006            | BARCELONA            | 2377514            |              |                   | C-812            | 01/10/1900            | 36.703.843-Y   |
| AGUEDA                | CAMPS           | DURAN CALABRIA 29 2.2.            | 08015            | BARCELONA            | 4234763            | 01/01/1946   |                   | C-685            | 24/10/1996            | 37.299.979-M   |
| RAUL                  | CARO            | RIBALTA NAPOLS 343 5.B.           | 08002            | BARCELONA            | 4584174            | 26/12/1937   |                   | C-647            | 14/07/1995            | 38633115-S6    |
| JOSEFINA              | CLAVELL         | OLIVER VILADOMAT 104 3.1.         | 08015            | BARCELONA            | 4546586            |              | U-2892            | C-633            | 09/06/1995            | 37.068.349     |
| ASSUMPCIO             | DARNIS          | SERRANO LEPANTO 367 4.3.          | 08025            | BARCELONA            | 4557619            |              | U-1692            | C-691            | 01/01/1991            | 36.603.707-N   |
| <del>Mª.DOLORES</del> | <del>DIAZ</del> | <del>PEREZ BAILEN,120,ENT-2</del> | <del>08009</del> | <del>BARCELONA</del> | <del>4572329</del> |              | <del>U-0696</del> | <del>C-423</del> | <del>23.682.892</del> | <del>407</del> |
| MONTSERRAT            | FERNANDO        | CHIMENIS SEPULVEDA 85 3.4.        | 08015            | BARCELONA            | 4247314            |              | U-4243            | C-706            | 21/04/1998            | 36.183.255-T   |
| RICART                | FERRAN          | BARBANY LA JOTA,71,1              | 08016            | BARCELONA            | 3403032            |              | U-1684            | C-509            |                       | 36.640.733-P   |
| PEPITA                | FIGUERAS        | CAPDEVILA ARAGO,189,4-1           | 08011            | BARCELONA            | 4539655            |              | U-1223            | C-579            | 08/06/1994            | 37.023.571-B   |
| ESTEVE                | GALLARDO        | AMOROS FELIP II 74 5.1.           | 08027            | BARCELONA            | 3498684            | 15/12/1920   | U-2132            | C-730            | 01/01/1999            | 37.399.813-L   |
| ANTONI                | GOMA            | POMARES SICILIA 230 4.2.          | 08013            | BARCELONA            | 2461816            |              |                   | C-715            | 17/04/1998            | 36.833.064-J   |
| MERCEDES              | GUILERA         | VILASALO SANTA ROSA 10 1º1ª       | 08012            | BARCELONA            | 2189141            | 08/03/1928   | U-2778            | C-597            | 13/03/1995            | 36619536-V     |
| MANUELA               | GUIO            | SESEÑA ROSIC 3, 3.1.              | 08003            | BARCELONA            | 3103303            |              | U-4461            | C-781            | 01/02/1900            | 37.578.892-C   |
| ANSELM                | HERBERA         | SOLE GRAN VIA 204 BIS 6ª-3ª       | 08004            | BARCELONA            | 3328727            |              | U-0930            | C-820            | 15/01/2001            | 37.394.360-V   |
| HARIA JOSE            | HURTADO         | RAYA PIO XII 4 1.2.               | 08949            | CORNELLA             | 3778561            |              | U-2122            | C-623            | 17/07/1995            | 39.775.325-E   |
| ROSA                  | JUSMET          | VILADOMAT PUJADAS,137,PRAL.3      | 08005            | BARCELONA            | 3092211            | 04/04/1939   | U-1648            | C-610            | 20/02/1995            | 37.958.909-P   |
| JAUME                 | MILLA           | BAQUERO GRAN VIA,562,BAIXOS       | 08011            | BARCELONA            | 4543890            |              |                   | C-553            | 01/01/1991            | 36.620.082-B   |
| MANUEL                | MORALES         | LOZANO BORDEUS, 33 3º-1ª          | 08029            | BARCELONA            | 4399524            |              |                   | C-813            | 01/10/1900            | 29.914.301     |
| SAGRARIO              | ORDOVAS         | LABUENA ENTENZA 14 1É 2A.         | 08015            | BARCELONA            | 3252430            | 22/02/1936   | U-3501            | C-765            | 31/12/1999            | 17.345.427-T   |
| MARIA NURI            | PADROSA         | CAMPS MAJOR 21 1º-2ª              | 08629            | TORRELLES            | 6891560            |              | U-0587            | C-648            | 14/06/1996            | 36.279.392-C   |
| ANSELM                | PAGES           | BOSCH VIA AUGUSTA,74,1-2          | 08006            | BARCELONA            | 2189322            |              | U-1426            | C-369            | 07/03/1991            | 36.983.220-J   |

LLISTA DE COL·LABORADORS PROPOSATS PER SOCIS

| <u>NOM</u>      | <u>COGNOMS</u> | <u>DOMICILI</u> | <u>CP</u>                              | <u>CIUTAT</u> | <u>TELÈFON</u>    | <u>NAIX.</u>   | <u>GRUP1</u>      | <u>GRUP2</u>  | <u>DATCOL</u> | <u>DNI</u>                   |
|-----------------|----------------|-----------------|--|---------------|-------------------|----------------|-------------------|---------------|---------------|------------------------------|
| CARMEN          | PEREZ          | GARCIA          | TRAV.GRACIA 175, 4º-3º                 | 08012         | BARCELONA         | 2851670        | U-4712            | C-802         | 01/05/2000    | 36.629.229-G                 |
| JOSEFINA        | PETRUS         | CASALS          | CALÀBRIA 46 6.1.                       | 08015         | BARCELONA         | 4243149        | 19/10/1922        | U-5082        | C-782         | 01/02/1900 37.933.453-J      |
| ANICETO         | POLAN          | VAZQUEZ         | MESTRE J.ROSAL,20 1º-1ª                | 08950         | ESPLUGUES         | 3714258        |                   | C-805         | 01/05/2000    | 08.066.015                   |
| MONTSERRAT      | REICHARDT      | SERRA           | ESCORIAL 25 2ÓN 2A.                    | 08024         | BARCELONA         | 2132101        | 24/04/1933        | U-2505        | C-764         | 31/12/1999 36.275.790        |
| JOSEP Mª.       | RICART         | MOMPO           | C.ARENAL 286 PRAL.2.                   | 08030         | BARCELONA         | 3466339        |                   | U-4015        | C-721         | 01/01/1998 38.869.549-D      |
| JOAN            | ROURERA        | ALIO            | RIERA TIANA 38                         | 08391         | TIANA             | 3950745        |                   | C-718         | 20/04/1998    | 37.155.337-X                 |
| VIRGINIA        | SAINZ          | GINER           | URB.VICOR BLOC.2.2.2.                  | 08340         | VILASAR M.        | 7590876        |                   | U-3235        | C-762         | 37.062.599                   |
| CARMEN          | SAIZ           | GARCIA          | LLOBREGAT 147 3.1.                     | 08904         | HOSPITALET        | 4402457        |                   | U-3818        | C-753         | 01/01/1999 38.514.847        |
| PEPITA          | SALA           | TREMOSA         | AV.ROMA 60-64 3.3.                     | 08029         | BARCELONA         | 2263434        | 17/12/1929        | U-3430        | C-687         | 29/04/1996 18.120.763-Y      |
| MARIA           | SANT           | CANUDAS         | AUSIAS MARCH, 73/75 3º                 | 08013         | BARCELONA         | 2472674        |                   | U-1312        | C-301         | 01/05/1990 36.585.657        |
| JOSE MARIA      | SANZ           | MONTSERRA       | CORCEGA 110 3.1.                       | 08029         | BARCELONA         | 4397714        | 01/10/1922        |               | C-649         | 01/02/1996 37449472-K        |
| MARIA           | SORIA          | MOÑU            | SANT LLUIS 26 1.2.                     | 08012         | BARCELONA         | 2134046        | 11/06/1928        | U-2552        | C-719         | 01/10/1998 37.418.006-L      |
| ANTOLINA        | TEJEDOR        | DELGADO         | PL.UNIVERSIDAD 2                       | 08007         | BARCELONA         | 4545954        | 10/09/1923        | U-3917        | C-720         | 01/05/1998 36813125-S        |
| JAUME           | TRENCHS        | MARTI           | SALVA 47 2.1.                          | 08004         | BARCELONA         | 4411989        | 01/07/1924        |               | C-794         | 24/01/1900 37.037.100-Q      |
| NURIA           | VIDAL          | MARCILLAS       | PADILLA 154 PRAL.3.                    | 08013         | BARCELONA         | 2452940        |                   | U-3176        | C-749         | 01/04/1999 37.888.616-A      |
| ROSER           | VILARRUBLASALA |                 | ALCUDIA 62 PLANTA 1.                   | 08016         | BARCELONA         | 3599060        |                   | C-741         | 01/04/1999    | 37.810.342-K                 |
| <i>Josefina</i> | <i>Font</i>    | <i>Saurici</i>  | <i>av. J. Terradellas<br/>253-4-2º</i> | <i>08901</i>  | <i>Hospitalet</i> | <i>3381606</i> | <i>31/03/1934</i> | <i>U-4949</i> | <i>C-798</i>  | <i>01/01/2000 36203167-V</i> |

## ACTA DE REUNIO

DE: Assemblea General EXTRAORDINÀRIA de Conex

CELEBRADA A: LA FACULTAT DE TEOLOGIA DE SANT CUGAT (CASAL BORJA) el 14/06/2000

ASSISTENTS: 160 persones

### Primera sessió

Obre la sessió el president de Conex amb el seu informe a les onze del matí dient:

Dintre d'un parell d'anys s'acaba el termini del local que tenim llogat al C/. Aragó. Un dels temes a parlar és mirar com, en aquest termini que ens queda trobar un local que reuneixi les condicions necessàries per ser un centre de Conex amb un temps conegut de durada i amb un lloguer assequible.

El 1995 es parlava de tres horitzons eren coses que estaven fent que fossin acceptades per moltes persones, moltes les estan fent altres persones del que ens sentim orgullosos de saber que hi ha molta gent que pensa com nosaltres. Cal tenir nous horitzons. Estem en un món que creix amb molta rapidesa i per tant creure que si no tenim una gran percepció de futur, en pocs dies Conex pot ser una associació molt important però no pas una associació capdavantera. No ens agrada renunciar a aquesta idea de ser davanters. Ve una època de força transició i una manera d'estimular-la és posar un termini perquè Conex hagi trobat aquesta organització la manera d'afrontar aquests primers anys del segle amb força empena i amb força dinamisme amb aquest aspecte i una de les maneres es pensar en noves organitzacions i en nou president. Això es pot fer de dues maneres:

Deixant-ho de cop i volta i veure que passa -el qual em semblaria una imprudència- o es pot fer d'una manera esgraonada en cada moment, la gent que ha de suplir aquesta organització sigui cada vegada estigui més informada, conegui millor sigui més coneguda, conegui la gent. La gent de fora que coneixen a Conex i que ara hi gent que coneixen i altres que no la coneixen amb aquest aspecte i que això es vagi modificat i que es vagi fent i que la gent que ha de representa a Conex en el futur coneguin una pila de circumstancies i de fets.

Cal que les persones que han de fer tot això entenguin que necessita temps: En el futur cada vegada que es vagi a veure algú per algun terme determinat, els que millor coneguin de Conex aquell tema tenen l'obligació, tenen la necessitat de poder-hi acudir i poder-hi acudir vol dir el següent: cada vegada que et crida algú interessant, algú d'aquests que realment interessa per la bona marxa de Conex no et pregunten quin dia t'anirà bé sinó que et pregunten "tal dia a tal hora li aniria bé anar a veure al conseller, tal dia a tal hora li aniria bé anar a veure tal diputat, tal dia a tal hora li aniria bé? Pots regatejar una mica i si realment és impossible pots fer-ho, però no com a norma. Per tant vol dir que si ara en lloc d'anar-hi una sola persona n'hi han d'anar tres te que ser que cada vegada que hi hagi un tema determinat ha d'ésser algú especialitzat en aquest tema.

## ASSOCIACIÓ FONDS DE CONEIXEMENTS I EXPERIÈNCIA "CONEX"

No pot ser que es digui que ja pensarem amb la persona adequada en el tema, si no que ha de ser una persona responsable que sàpiga que ha de fer en tot moment

La idea de que jo ja estic preparat perquè quan vagi a un lloc diré coses sensates no és suficient per fer anar una associació.

Cal conèixer a la gent conèixer els assumptes que et cometen, tenir confiança amb que la gent que et sometent aquests assumptes ho ha estudiat i únicament en algun moment hi ha alguna cosa que se li ha escapat.

Avui el que heu de buscar és una estructura han de trobar formules perquè un grup de gent especialitzada amb un número de branques indeterminat, i teniu que determinar quines son aquestes branques puguin d'alguna manera constituir una organització doncs que pugui afrontar durant uns anys la bona marxa de Conex.

Un canvi semblant el vàrem tenir l'any 93 en aquells temps hi hagué dues corrents; una que era la dels perfeccionistes i una altra que era la "dels obrir camins" En aquella assemblea es va arribar a la solució de que tota vegada que érem molta gent era qüestió de que uns i altres donguéssim a Conex aquesta riquesa de possibilitats de manera que això va ser motiu de que en aquella assemblea es decidís que tota aquella gent que creien que podíem fer les coses millor doncs que es dediquessin a millorar-les, i que aquelles persones que creien que la riquesa de Conex era anar descobrint nous camins valia la pena no perdre aquesta riquesa d'inventiva de ganes de fer en el futur. Fruit d'aquesta decisió de l'assemblea va ser que un any després donés com a fruit el Reglament de Règim Interior que l'amic Testor ens va regalar Això va permetre conèixer en una sèrie de circumstancies que entre els estatuts i el reglament es poguessin resoldre alguns problemes. Son coses que poden canviar però que no poden canviar sinó és dins d'una maduresa i reflexió.

Aquell mateix any (dintre el 93, el grup d'obrir nous camins) va presentar el projecte del programa per Europa. Tenim l'orgull de ser els únics que hem aconseguit fer funcionar l'escola Emprex, fins avui amb aquells diners.

Témer que les coses surtin malament frena el bon funcionament . Les coses funcionen moltes vegades "a pesar de". Moltes coses que s'han fet a Conex no s'haurien fet d'esperar la benedicció de tothom.

Nosaltres fem allò que volem fer tan si ens donen allò que demanem, com si no ens ho donen.

El president llegeix i comenta l'escrit que ha enviat a tots els socis i col·laboradors notificant que ara ens cal renovar els estatuts perquè la Generalitat així ens ho demana

Explica la tasca duta a terme per encàrrec de la Diputació de com han de ser les organitzacions noves i velles que -en poques paraules- han de demanar menys i fer més coses. Les associacions s'han de renovar conservant els ideals que siguin vàlids

Els col·laboradors han de tenir voluntat i il·lusió suficient per encomanar-la a altres. Tots hem de tenir capacitat d'aprendre noves coses. Les persones que estan en contacte amb l'exterior han de conèixer a fons que és Conex.

## ASSOCIACIÓ FONS DE CONEIXEMENTS I EXPERIÈNCIA "CONEX"

Les coses que no han de canviar a Conex:

- a) La gratuïtat de Conex
- b) Conex s'interessa per les qüestions social però no és partidista
- c) Conex és aconfessional

Planteja un Conex organitzat per branques -què ha de ser la feina a desenvolupar a la sessió de la tarda-. Parlant del pis diu que cal **ocupar-se** (i en general de totes les coses) **però no preocupar-se**

A continuació s'organitzen grups de treball al atzar

- a) Conex tradicional
- b) Conex contra l'atur
- c) Noves idees, noves ajudes
- d) Nou local
- e) Ensenyament
- f) Finançament i jurídica

---

### Segona sessió

#### Modera el Sr. Valeri Sorolla

Ordre:

#### Obre aquesta sessió de la tarda el Sr. Jordi David

La primera branca del nou arbre seria el Conex tradicional tindria un aspecte que seria tot lo de les classes, alumnes, professors, mètodes Els que se'n ocupin haurien de tenir més dinamisme i mantenir les relacions entre alumnes, professors

Segon aspecte : Les fires del Cafè Conex el Concurs Literari. D'aquestes persones que ara se'n ocupen s'hauria d'escollir el representant que després juntament amb el altres escollirien el nou President.

#### En segon lloc parla el Sr. Fernando Pérez

Aclara que Emprex és un programa de Conex i que funciona amb col·laboradors de Conex.

Actualment cada classe es regeix directament amb el president de Conex i presenta l'idea de l'organització de caps de grup d'Inglés, jardineria, informàtica, etc., en lloc de cada ú faci les coses a su aire.

Un cap que representi a tots els grups d'assignatures per descarregar al President. En lloc de molts interlocutors, un sol intermediari

Explica les aportacions de col·laboració a Auxilia, als jubilats de Telefónica, i CIU..

## ASSOCIACIÓ FONS DE CONEIXEMENTS I EXPERIÈNCIA "CONEX"

Es fan coses per Conex i per ajudar a altres entitats amb contrapartides de "donar i rebre".

Posa com exemple al Sr. Morales, que ja te molta experiència com a organitzador, que no estaria sol, per lliurar a Agustí de la càrrega de tenir cura de cada classe.

Creu que és difícil tenir un altre president com Agustí Gómez

El moderador Sr. Valeri explica que Difusió i Coordinació de Delegacions ja està en funcionament

### **En tercer lloc parla el Sr. Manuel Guijarro**

Soc la persona que tots vosaltres heu escollit perquè em dediqui a buscar locals on s'imparteixin les ensenyances. Ens manquen ensenyants i això cal trametre-ho als alumnes "ensenyant, s'aprèn"

Telefònica no sols ens ha demanat que ensenyem informàtica sinó altres coses. També proposa que cal buscar persones que estiguin a l'atur perquè puguin ocupar-se del bar de Telefònica.

Explica que busca personal alumnes i ensenyants tan per Emprex com per Conex

El Sr. Valeri presenta la quarta branca de Conex, Administració, demanant a Adela Pascual. que pugi per explicar-se

### **Parla en quart lloc la Sra. Adela Pascual**

Diuen que a Conex es fan les coses, diuen, sense diners. Tenim subvencions (molt poques), tenim els carnets, tenim donatius, i la tómbola.

No es pot estirar més el braç que la mànega. El fet que l'any passat vàrem tenir un remanent no vol dir que ara ho "tinguem que llençar tot per la borda".

Quan hi una cosa necessària que es demani i es compri, però no per gust. Hi ha un pressupost fet per les despeses de lloguer, llum telèfon, aigua, etc. Tindrem moltes despeses amb el canvi de l'oficina central

Tenim un grup molt maco de persones que son les que s'encarreguen de fer la feina molt àrdua

Demana que tothom col·labori en la venda de números de la tómbola. Començarà el dia 6 de desembre i acabarà el 30. Com a novetat estarà obert el primer, segon i tercer diumenge de dos quarts d'onze a dos quarts de dues. El dia de Nadal estarà tancat.

Demana personal (en general) per col·laborar en la tómbola i en la recollida dels donatius que moltes vegades son fora de Barcelona.

### **Demana la paraula Montserrat Pascual**

Explica que en alguns llocs els hi cobren als alumnes les despeses del local però que això no hi tenim res a veure els de Conex.

Amb alguns locals es va fer un conveni Hi ha calefacció etc i això es paga al local no a Conex.



La Junta directiva va denegar la possibilitat de acceptar nous locals si s'ha de pagar. Nou Horitzó va demanar de que Conex pagui.

La problemàtica està en que els alumnes de Nou Horitzó paguen una quota anual i a més paguen les classes

### **Cangur Amig**

Parla en últim lloc el representant de Cangur Amigo informant de que aquest any ja porten un miler de serveis i que necessiten més col·laboradors.

No es fa constar en acta l'intervenció del Sr. Josep M<sup>a</sup> Trepà, per no estar el tema en l'ordre del dia, però qui vulgui pot escoltar els cassets gravats de l'assemblea.

Com a punt final parla el Sr. Raul Caro sobre les franquícies una possibilitat de negoci que va aparèixer cap als anys 70 a Espanya

Els seminaris es donen a Travessera, al col·legi de Censors s'ha donat a Secot. Els alumnes que tenim ens venen de l'Institut Català de Col·locació.

El Sr. Manuel Guijarro clou l'assemblea corroborant allò que ens ha dit Ramon Pujol de Cangur Amic. donant les gràcies per l'actuació de Cangur Amic  
Conex és Amor-

|                    |
|--------------------|
| <b>CANCER AMIC</b> |
|--------------------|

Cancer Amic està format per un equip de 53 Valencians Societs majors de 50 anys que es dediquen especialment a visitar malalts a presons amb personalitat diversa per donar-los, al mateix, una mica de suport moral.

Aquest equip, conjuntament, ha fet un total de 953 visites (15.0057 visites/hora).

|                |
|----------------|
| <b>SERVEIS</b> |
|----------------|

|                |  |  |
|----------------|--|--|
| <b>MALALTS</b> |  |  |
|----------------|--|--|

|                                   |            |
|-----------------------------------|------------|
| Visites a aplicació i realitzades | 389        |
| Visites concertades a particulars | 323        |
| Variu                             | 241        |
| <b>Total</b>                      | <b>953</b> |

|             |  |  |
|-------------|--|--|
| <b>CALE</b> |  |  |
|-------------|--|--|

|                   |  |  |
|-------------------|--|--|
| <b>ACTIVITATS</b> |  |  |
|-------------------|--|--|

|              |           |
|--------------|-----------|
| Cursos       | 14        |
| Reunions     | 18        |
| <b>Total</b> | <b>32</b> |

|  |  |  |
|--|--|--|
| <b>VISTES A RESIDENTS DEBANDANT INFORMACIÓ I VITRE COM SON</b> |  |  |
|--|--|--|

|              |              |
|--------------|--------------|
| <b>Total</b> | <b>1.019</b> |
|--------------|--------------|

|                                       |  |  |
|---------------------------------------|--|--|
| <b>INFORMACIÓ A CLASSES I CENTRES</b> |  |  |
|---------------------------------------|--|--|

|              |              |
|--------------|--------------|
| <b>Total</b> | <b>0.726</b> |
|--------------|--------------|

|  |  |  |
|--|--|--|
| <b>INFORMACIÓ DE LLARS COMPARTIDES</b> |  |  |
|--|--|--|

|              |              |
|--------------|--------------|
| <b>Total</b> | <b>0.137</b> |
|--------------|--------------|

|                                  |  |  |
|----------------------------------|--|--|
| <b>PRESTACIONS DE BIBLIOTECA</b> |  |  |
|----------------------------------|--|--|

|              |              |
|--------------|--------------|
| <b>Total</b> | <b>0.000</b> |
|--------------|--------------|

|                      |              |
|----------------------|--------------|
| <b>Total serveis</b> | <b>1.872</b> |
|----------------------|--------------|

|                    |
|--------------------|
| <b>CANGUR AMIC</b> |
|--------------------|

Cangur Amic està format per un equip de 53 Voluntaris Socials majors de 50 anys que es dediquen especialment a visitar malalts o persones amb necessitats diverses per donals-hi, al menys, una mica de suport moral.

Aquest equip, enguany, ha fet un total de 980 visites (18,49057 visites/visitador).

### SERVEIS

#### MALALTS

|                                   |              |
|-----------------------------------|--------------|
| Visites a hospitals i residències | 389          |
| Visites concertades a particulars | 523          |
| Varis                             | <u>242</u>   |
| Total                             | <u>1.154</u> |

#### S.A.M.E

|          |              |
|----------|--------------|
| Ofertes  | 24           |
| Demandes | <u>15</u>    |
| Total    | <u>0.039</u> |

#### VISITES A RESIDÈNCIES DEMANANT INFORMACIÓ i VEURE COM SON

|       |              |
|-------|--------------|
| Total | <u>0.019</u> |
|-------|--------------|

#### INFORMACIÓ A CLASSES I CENTRES

|       |              |
|-------|--------------|
| Total | <u>0.126</u> |
|-------|--------------|

#### INFORMACIÓ DE LLARS COMPARTIDES

|       |              |
|-------|--------------|
| Total | <u>0.127</u> |
|-------|--------------|

#### PRESTACIONS DE BIBLIOTECA

|       |              |
|-------|--------------|
| Total | <u>0.007</u> |
|-------|--------------|

|               |              |
|---------------|--------------|
| Total serveis | <u>1.472</u> |
|---------------|--------------|

## CANGUR AMIC

## VISITADORS

## SERVEIS

nomcognomvisites

|                      |              |            |
|----------------------|--------------|------------|
| PAULINA              | AGELL        | 35         |
| CARMEWN              | AMORÓS       | 1          |
| Ma ROSA              | AVIA         | 36         |
| PILAR                | BARÓ         | 18         |
| NÚRIA                | BATET        | 28         |
| MARIA                | BENITEZ      | 1          |
| MARTA                | BOADES       | 17         |
| ROSA                 | BOSCH        | 3          |
| MARTA                | CARRASCO     | 5          |
| MARIA                | DE LA FUENTE | 2          |
| ALEJANDRO            | DOBLAS       | 5          |
| MARTA                | EMBOADAS     | 12         |
| ELVIRA               | FORCADELL    | 43         |
| MARIA                | FUSTÉ        | 40         |
| MANUEL               | GARCIA       | 122        |
| MARGARITA            | GARCIA       | 7          |
| FELISA               | GIL          | 17         |
| Ma ANTONIA           | IGLESIAS     | 32         |
| JOSEFINA             | HILARI       | 19         |
| PEPITA               | JIMENEZ      | 31         |
| CARMEN               | LAFORGA      | 5          |
| GLÓRIA               | LATORRE      | 3          |
| RAMON                | LENZA        | 4          |
| CONCHITA             | LLENAS       | 2          |
| ANNA MARIA           | LLURBA       | 11         |
| JAUME                | MARCÉ        | 33         |
| ÀNGELA               | MARTÍ        | 7          |
| MARIA                | MARTINEZ     | 30         |
| JOAQUIM              | MAS          | 7          |
| MARIA ROSA           | MASSOT       | 8          |
| JOAQUINA             | MINGUELL     | 2          |
| CARMEN               | MONEY        | 27         |
| MONTSERRAT           | MONTESINOS   | 64         |
| Ma. ASSUMPTA         | MONTMANY     | 12         |
| ANTONIO              | MORENO       | 15         |
| FRANCESCA            | MORICHE      | 9          |
| RAMONA               | MUÑOZ        | 7          |
| CARMEN               | NEDEL        | 21         |
| JAUME                | PERA         | 3          |
| MARIA                | PEREZ        | 14         |
| HERMINIA             | PORTA        | 10         |
| MONSERRAT            | RIBAS        | 1          |
| CARMEN               | RODRIGUEZ    | 22         |
| MANUEL               | ROIG         | 17         |
| PILAR                | SANAHUJA     | 17         |
| CARMEN               | SERVET       | 32         |
| CARMEN               | SOLER        | 27         |
| CARMEN               | TORRENS      | 2          |
| Ma. ROSA             | VERGÉS       | 29         |
| ROSA                 | VILA         | 9          |
| SOLANGE              | VILA         | 28         |
| Ma. ROSA             | VILASECA     | 2          |
| CONCEPCIÓ            | VIÑAS        | 23         |
| <b>SUMA visites:</b> |              | <b>977</b> |
| <b>VISITADORS</b>    |              | <b>53</b>  |
| <b>MÍN visites:</b>  |              | <b>1</b>   |
| <b>MÁX visites:</b>  |              | <b>122</b> |

## LLISTA DE VISITADORS DE CANGUR AMIC I VISITES EFECTUADES

|             |              |     |
|-------------|--------------|-----|
| PAULINA     | AGELL        | 038 |
| CARMEN      | AMORÓS       | 001 |
| Ma ROSA     | AVIÀ         | 036 |
| PILAR       | BARÓ         | 018 |
| NÚRIA       | BATET        | 028 |
| MARIA       | BENITEZ      | 001 |
| MARTA       | BOADES       | 017 |
| ROSA        | BOSCH        | 003 |
| MARTA       | CARRASCO     | 005 |
| MARIA       | DE LA FUENTE | 002 |
| ALEJANDRO   | DOBLAS       | 005 |
| MARTA       | EMBOADAS     | 012 |
| ELVIRA      | FORCADELL    | 043 |
| MARIA       | FUSTÉ        | 040 |
| MANUEL      | GARCIA       | 122 |
| MARGARITA   | GARCIA       | 007 |
| FELISA      | GIL          | 017 |
| Ma ANTONIA  | IGLESIAS     | 032 |
| JOSEFINA    | ILARI        | 019 |
| PEPITA      | JIMENEZ      | 031 |
| CARMEN      | LAFORGA      | 005 |
| GLORIA      | LATORRE      | 003 |
| RAMÓN       | LENZA        | 004 |
| CONCHITA    | LLENAS       | 002 |
| ANNA MARIA  | LLURBA       | 011 |
| JAUME       | MARCÉ        | 033 |
| ANGELA      | MARTÍ        | 007 |
| MARIA       | MARTINEZ     | 030 |
| JOAQUIN     | MAS          | 007 |
| MARIA ROSA  | MASOT        | 008 |
| JOAQUINA    | MOINGUELL    | 002 |
| CARMEN      | MONEY        | 027 |
| MONTSERRAT  | MONTESINOS   | 064 |
| Ma ASSUMPTA | MONTMANY     | 012 |
| ANTONIO     | MORENO       | 015 |
| FRANCESCA   | MORICHE      | 009 |
| RAMONA      | MUÑOZ        | 007 |
| CARMEN      | NEDEL        | 021 |
| JAUME       | PERA         | 003 |
| MARIA       | PEREZ        | 014 |
| HERMINIA    | PORTA        | 010 |
| MONTSERRA   | RIBAS        | 001 |
| CARMEN      | RODRIGUEZ    | 022 |
| MANUEL      | ROIG         | 017 |
| PILAR       | SANAHUJA     | 017 |
| CARMEN      | SERVET       | 032 |

ASSOCIACIÓ FONS DE CONEIXEMENTS I EXPERIÈNCIA "CONEX"

|            |          |     |
|------------|----------|-----|
| CARMEN     | SOLER    | 027 |
| CARMEN     | TORRENTS | 002 |
| MARIA ROSA | VERGÉS   | 029 |
| ROSA       | VILA     | 009 |
| SOLANGE    | VILA     | 028 |
| MARIA ROSA | VILASECA | 002 |
| CONCEPCIÓ  | VIÑAS    | 023 |

**Total visitadors: 53 Total serveis fets 980**

**Màx. serveis = 122; Mín. serveis = 1; Promitx = 18,4907**



**GRUP DE PASSEJADES PER COLLSEROLA**

**Hi ha dos grups:**

- Grup de passejades **CURTES**, que surt tots els dimarts. Normalment consta de 4 ó 5 persones.
- Grup de passejades **LLARGUES**, que surt tots els divendres. Han arribat a ésser 10 persones.

El Grup de passejades **CURTES** ha "pentinat" la Serra de Collserola i Montjuïc, i va visitar Sant Geroni de la Murtra (La Conreria).

El Grup de passejades **LLARGUES** ha fet les mateixes passejades que el Grup de les **CURTES**, però a més a més ha fet:

- Tota la travessa de Collcerola
- Part del GR-92: Vilanova a Sitges
- Part del GR-06: Turó de Montcada - Puig Castellar - El Corredor.
- Sant Miquel del Fai - Cingles de Bertí - Aiguafreda.

**Els dos Grups fan l'anada a Sant Medí per visitar l'Ermita.**

---

**Total passejades: 64**

**Total de persones: 25**

---

**Programa per el 2001:**

- Continuar les passejades curtes.
- Passejades per el GR-92: Sitges - Garraf - Castell d'Aramprunyar - Begues - Molins de Rei.
- Passejades per el GR-06: Sant Cugat - Montserrat.

**Coordinador: JOSEP MUIXENCH, Telèfon 934 578 721**



## VISITES CULTURALS

Com cada any la Vocalia de Cultura organitzà diverses visites culturals. Enguany s'han fet les següents:

- 1er. Concert a l'Auditori
- Museu d'Art de Catalunya "Art Carolingi"
- Museu de la Ciència i la Tècnica de Terrassa
- Barri de Sarrià
- 1a. al Teatre del Liceu
- Museu d'història de Catalunya "Temps de Monestirs"
- La Masia de Can Barça "Cent Anys de Passió Blau Grana"
- Parc de les Aigües
- La Vall d'Horta
- 2a. al Teatre del Liceu
- Jardí Palau de les Heures
- Museu d'Art modern "Nonell"
- 2n. Concert a l'Auditori (gratuït)
- Centre Cultural La Caixa - Palau Macaya "El Simbolisme Rus"
- Barri de Vallcarca
- Barri de Gracia
- Jardins i roserar Cervantes
- Parc Güell
- Barri de les Corts
- Museu Egipci
- La Pedrera "L'Art Fauve"
- MNAC "Àsia Ruta de les Estepes"
- Museu de Ceràmica - Col·lecció Godia
- Jardins Costa i Llobera

|                                    |          |           |
|------------------------------------|----------|-----------|
| <b>Total de visites efectuades</b> | <b>=</b> | <b>24</b> |
|------------------------------------|----------|-----------|

|  |          |            |
|--|----------|------------|
| <b>Total de persones que hi han anat</b> | <b>=</b> | <b>146</b> |
|--|----------|------------|

### GRUP D'ESCOLA DE TEATRE

Consta de 10 persones

S'ha representat dues vegades la mateixa obra: **REVISIÓ ANUAL** de l'autora **MONTSERRAT CORNET** que és suaria de Conex.

La primera vegada es va representar el primer d'abril a les sis de la tarda a la Sala de Teatre de la Casa de Menorca.

La segona vegada va ser el set de juliol al Casal de les Corts - Can Deu - de la Plaça de la Concòrdia.



### **GRUP DE CLASSES DE BRIDGE**

Tres nivells. Una classe semanal

1er. nivell 10 alumnes

2n. nivell 12 alumnes

3er. nivell 15 alumnes

Aquestes classes s'impartien al C/. Aragó fins a finals de gener. Des de primer de febrer es donen al Casal Carlit, C/. Roger de Flor, 168

### **PROGRAMA PER EL 2001/2002**

Continuar amb el mateix ritme i fer visites a nous llocs.

---

---

#### **PASSEJADES EN BICICLETA**

S'ha fet un total de 34 passejades en bicicleta per el Parc de la Ciutadella, Vil·la Olímpica, Moll de la Fusta, Passeig Picasso, etcètera.

Moderador: JESÚS PEDRO BLASCO. TEL 93 424 31 22.

#### **FIRES**

Es mes de març es varen fer dos dies de fira els dia 30 degustació de pastissos i begudes i el 31 venda de llibres.

#### **TÓMBOLA**

Es va desenvolupar am èxit del 6 al 30 de desembre.

**VISITES A LA CATEDRAL**

S'ha continuat aprofitant les avantatges que tenim per visitar la Catedral Basílica de Barcelonès.

Enguany, gràcies a la col·laboració del personal del Museu de La Catedral, especialment la Sra. Montserrat i el Sr. Antoni Puig - guies voluntaris del Museu-; s'han dut a terme tres visites amb un total de 48 visitants.

Aquestes visites estan molt ben documentades; son d'un nivell de molta més qualitat que la poden oferir els tours operators de la ciutat.

10/03/00      18 persones

26/05/00      09      "

10/11/00      21      "

Total            48      "

**Coordinació:**

**JOSEFINA LLENSA FELIU**  
**JOSEP MA. MITJANA (q.e.p.d.)**

## ACTIVITATS A CÀRREC DE M<sup>a</sup> ÀNGELS DALTABUIT

|          |          |   |
|----------|----------|---|
| Gener    | teatre   | La Jaula de las locas                     |
| Febrer   | excursió | Xatonada, museus                          |
| Març     | excursió | Calçotada                                 |
| Abril    | teatre   | Cacao                                     |
| Maig     | viatge   | Bilbao, Burgos, León, Ponferrada, Astorga |
| Juny     | excursió | Port Aventura                             |
| Octubre  | teatre   | Un tramvia anomenat desig                 |
| Novembre | excursió | Ruta dels Museus                          |
| Desembre | teatre   | Terra Baixa                               |

Anada a representacions teatrals = 4

Sortides excursions = 4

Viatge llarg = 1

### MARATÓ DE TV3

Hi varen col·laborar, per torns, en 8 punts d'atenció: telèfon, protocol, etcètera.

### ESCOLA D'ESTIU

Organitzada per INCAVOL.

És el 5é any que Conex hi participa. Cada any es fan a un lloc diferent. El 2001 es farà a Tortosa.

Hi participen associacions de diferents àmbits: gent gran, Alzheimer, etcètera. Són de caràcter Inter relacional de diferents associacions explicant cadascuna les seves activitats

Es realitzen de dijous a divendres de l'última setmana de juliol.

### DIA DEL CÀNCER

Las taules es van situar a la porta del Centre Cívic Casa Elizalde, Oficina Central de Conex (carrer Aragó), i a Conex Servei (Gran Via)

Les recaptacions van ser:

|           |         |
|-----------|---------|
| Elizalde: | 525.471 |
| Aragó:    | 315.420 |
| Gran Via: | 271.854 |

**ACTIVITAT LÚDIQUES A CARREG DE M<sup>a</sup> ÀNGELS DALTABUIT**

|          |          |   |
|----------|----------|---|
| Gener    | teatre   | La Jaula de las locas                     |
| Febrer   | excursió | Xatonada, museus                          |
| Març     | excursió | Calçotada                                 |
| Abril    | teatre   | Cacao                                     |
| Maig     | viatge   | Bilbao, Burgos, León, Ponferrada, Astorga |
| Juny     | excursió | Port Aventura                             |
| Octubre  | teatre   | Un tranvia anomenat desig                 |
| Novembre | excursió | Ruta dels Museus                          |
| Desembre | teatre   | Terra Baixa                               |

Anada a representacions teatrals = 4

Sortides excursions = 4

Viatge llarg = 1

## CAFÈ CONEX

De gener a maig amb setembre, octubre, i novembre continuaren els Cafè CONEX, cada 4rt dimecres de mes per la tarda presentant personatges i temes que, creiem, han merescut l'aprovació general, amb una assistència mitjana de 40 persones.

Han passat pel nostre Cafè: Mn. Ramon Corts i Blai; Dr. F. Martínez Pintor; Dr Daniel Cura Dorado i la seva ajudant Sra. Mercè Mas i Quintana; Sr. Miquel Melià, el quals ens han il·lustrat sobre el Jubileu, el dolor d'esquena, els hàbits alimentaris, la pintura, la dona del segle XXI, la llengua catalana.

Durant l'any l'equip dels Cafès Conex ha anat superant dificultats continuades per a seguir en aquesta tasca. Faria falta que algú de les noves incorporacions a la nostra entitat s'hi apuntés, a fi de guanyar en creativitat i perspectives.

Convidem, doncs, tothom a participar en l'equip organitzador d'aquestes tertúlies, aportant el propi enginy i il·lusió.

Aprofitem també aquestes ratlles, per convidar tothom a assistir a aquestes tertúlies mensuals, amenitzades amb cafè, cafè amb llet o aigua, que sempre presenten temes interessants en el que tots els assistents hi poden intervenir a l'hora del col·loqui

**ACTIVITATS CULTURALS I TALLERS****AULES SEMANALS DE CONEX**

|                                |      |
|--------------------------------|------|
| ANIMALS PEL UIX                | 0001 |
| BRICOLATGE                     | 0002 |
| CATALÀ                         | 0003 |
| CERÀMICA                       | 0004 |
| CONTROL MENTAL - RELAX         | 0005 |
| CONVERSA SOBRE LA VIDA         | 0006 |
| CUINA                          | 0007 |
| DIBUIX                         | 0008 |
| ALEMANY                        | 0009 |
| ANGLÈS                         | 0010 |
| DRETS - VALORS HUMANS          | 0011 |
| ESCULTURA - FANG - MODELAT     | 0012 |
| FLORS SEQUES                   | 0013 |
| FRANCÈS                        | 0014 |
| FRIVOLITÈ                      | 0015 |
| CANXET                         | 0016 |
| GIMNÀSTICA                     | 0017 |
| GRAFOLOGIA                     | 0018 |
| GRAVAT - REPUSSAT - ESTANY     | 0019 |
| HISTÒRIA DE CATALUNYA          | 0020 |
| HISTÒRIA I LITERATURA CATALANA | 0021 |
| INICIACIÓ A LA MÚSICA          | 0022 |
| IOGA                           | 0023 |
| ITALIÀ                         | 0024 |
| JARDINERIA                     | 0025 |
| MAQUETES                       | 0026 |
| MARQUETERIA                    | 0027 |
| MODISTERIA                     | 0028 |
| PATCHWORK                      | 0029 |
| PINTURA AL OLI                 | 0030 |
| PINTURA SOBRE ROBA             | 0031 |
| PIROGRAVAT                     | 0032 |
| POLICROMIA                     | 0033 |
| PORCEL·LANA RUSSA              | 0034 |
| PSICOLOGIA                     | 0035 |
| PUNT DE CREU                   | 0036 |
| PUNTES DE COIXÍ                | 0037 |
| RELLIGAT                       | 0038 |
| REPUSSAT ESTANY                | 0039 |
| ROMÀNIC                        | 0040 |
| TAI - XI                       | 0041 |
| TAPÍS - BASTIDOR - CORDES      | 0042 |
| TRES DIMENSIONS                | 0043 |
| VIDRE RATLLAT                  | 0044 |
| XERRADES COL·LOQUIALS          | 0045 |
| XERRADES CREIXEMENT PERSONAL   | 0046 |

---

|                              |             |
|------------------------------|-------------|
| <b>TOTAL ACTIVITATS</b>      | <b>0046</b> |
| <b>TOTAL CENTRES</b>         | <b>0031</b> |
| <b>TOTAL AULES I TALLERS</b> | <b>0225</b> |
| <b>TOTAL ALUMNES</b>         | <b>2703</b> |

---

2703  
905  
1798

CENTRECLASSESADREÇA

|                                  |            |                               |
|----------------------------------|------------|-------------------------------|
| ARAGÓ                            | 19         | ARAGÓ, 289. 1er 2a.           |
| ASSOCIACIÓ VEÏNS LA FRANÇA       | 2          | NOSTRA SENYORA DEL REMEI, 21  |
| AULA PERE IV                     | 1          | AV. PARAL·LEL, 115            |
| BAC DE RODA                      | 3          | BAC DE RODA, 190              |
| CASA ELIZALDE                    | 3          | VALENCIA, 302                 |
| CASAL CARLIT                     | 4          | ROGER DE FLOR, 162            |
| CENTRE CÍVIC LA SEDETA           | 7          | SICILIA, 321                  |
| CENTRE CONVERGENCIA I UNIÓ       | 1          | ENRIC GRANADOS, 21            |
| CENTRE CONVERGENCIA I UNIÓ       | 1          | ROGER DE FLOR, 164            |
| CENTRE FORT PIENC                | 6          | ALI BEY, 109                  |
| CENTRE HORTA GUINARDÓ            | 2          | PL. SANTES CREUS, 8           |
| CENTRE JUVILATS DE LA TELEFÒNICA | 1          | DELS AVELLÀ, 6                |
| CENTRE SAGRADA FAMÍLIA           | 8          | MALLOCA, 423 - 433            |
| CENTRE SANT ANTONI               | 2          | SEPULVEDA, 181                |
| CENTRE TOMÁS TORTAJADA           | 7          | FONTHONRADA, 8 - 10           |
| CENTRE TORRELOBETA               | 2          | SANTA FÉ, 2                   |
| CENTRE TREBALLADOR DE CATALUNYA  | 6          | BRUC, 84                      |
| CLUB DE 7 A 9                    | 8          | PASSEIG DE GRÀCIA, 46         |
| CONEX SERVEI                     |            | CASANOVA, 36                  |
| EMPREX                           | 3          | TRAVES. DE LES CORTS, 39 - 43 |
| ESQUERRA DEL EIXAMPLE,           | 16         | AVINGUDA ROMA, 139            |
| FONT DE LA GUATLLA               | 5          | RABÍ RUBEN, 22 26             |
| GRAN VIA                         |            | GRAN VIA, 562                 |
| HOTEL D'ENTITATS BARCELONA       | 5          | PROVIDENCIA, 42               |
| NOU HORIZÓ                       | 7          | ART, 18                       |
| PARROQUIA DE LA CONCEPCIÓ        | 3          | RECTOR OLIVERES, 2            |
| PARROQUIA DEL ROSER              | 4          | LEPANT 186                    |
| PARROQUIA SANT JOAN BOSCO        | 10         | PL. FERRAN REYES, 2           |
| PARROQUIA SANTA EULALIA          | 1          | PASSEIG DE FABRA I PUIG, 260  |
| PERE CALDERS                     | 5          | CALABRIA, 25                  |
| <b>SUMA CENTRES</b>              | <b>30</b>  |                               |
| <b>SUMA CLASSES:</b>             | <b>142</b> |                               |

Total centres = 30  
 Total classes = 142  
 Mitjana de classes / centre = 4,73  
 Mitjana de classes / centre = 4,73  
 Mitjana de classes / centre = 4,73

**RELACIÓ DE CENTRES I NOMBRE DE CLASSES a 20/12/2000**

|                                  |    |                               |
|----------------------------------|----|-------------------------------|
| ARAGÓ                            | 19 | ARAGÓ, 289. 1er 2a.           |
| ASSOCIACIÓ VEÏNS LA FRANÇA       | 02 | NOSTRA SENYORA DEL REMEI, 21  |
| AULA PERE IV                     | 01 | AV. PARAL·LEL, 115            |
| BAC DE RODA                      | 03 | BAC DE RODA, 190              |
| CASA ELIZALDE                    | 03 | VALENCIA, 302                 |
| CASAL CARLIT                     | 04 | ROGER DE FLOR, 162            |
| CENTRE CÍVIC LA SEDETA           | 07 | SICILIA, 321                  |
| CENTRE CONVERGENCIA I UNIÓ       | 01 | ENRIC GRANADOS, 21            |
| CENTRE CONVERGENCIA I UNIÓ       | 01 | ROGER DE FLOR, 164            |
| CENTRE FORT PIENC                | 06 | ALI BEY, 109                  |
| CENTRE HORTA GUINARDÓ            | 02 | PL. SANTES CREUS, 8           |
| CENTRE JUVILATS DE LA TELEFÒNICA | 01 | DELS AVELLÀ, 6                |
| CENTRE SAGRADA FAMÍLIA           | 08 | MALLOCA, 423 - 433            |
| CENTRE SANT ANTONI               | 02 | SEPULVEDA, 181                |
| CENTRE TOMÁS TORTAJADA           | 07 | FONTHONRADA, 8 - 10           |
| CENTRE TORRELOBETA               | 02 | SANTA FÉ, 2                   |
| CENTRE TREBALLADOR DE CATALUNYA  | 06 | BRUC, 84                      |
| CLUB DE 7 A 9                    | 08 | PASSEIG DE GRÀCIA, 46         |
| EMPREX                           | 03 | TRAVES. DE LES CORTS, 39 - 43 |
| ESQUERRA DEL EIXAMPLE,           | 16 | AVINGUDA ROMA, 139            |
| FONT DE LA GUATLLA               | 05 | RABÍ RUBEN, 22 26             |
| HOTEL D'ENTITATS BARCELONA       | 05 | PROVIDENCIA, 42               |
| NOU HORIZÓ                       | 07 | ART, 18                       |
| PARROQUIA DE LA CONCEPCIÓ        | 03 | RECTOR OLIVERES, 2            |
| PARROQUIA DEL ROSER              | 04 | LEPANT 186                    |
| PARROQUIA SANT JOAN BOSCO        | 10 | PL. FERRAN REYES, 2           |
| PARROQUIA SANTA EULALIA          | 01 | PASSEIG DE FABRA I PUIG, 260  |
| PERE CALDERS                     | 05 | CALABRIA, 25                  |

|                                  |                  |
|----------------------------------|------------------|
| <b>Total centres</b>             | <b>= 0028,00</b> |
| <b>Total classes</b>             | <b>= 0142,00</b> |
| <b>Mínim de classes /centre</b>  | <b>= 0001,00</b> |
| <b>Màxim de classes / centre</b> | <b>= 0019,00</b> |
| <b>Promitx classe / centre</b>   | <b>= 0005,07</b> |



**GRÀFICA DE L'EVOLUCIÓ DE LES CLASSES**

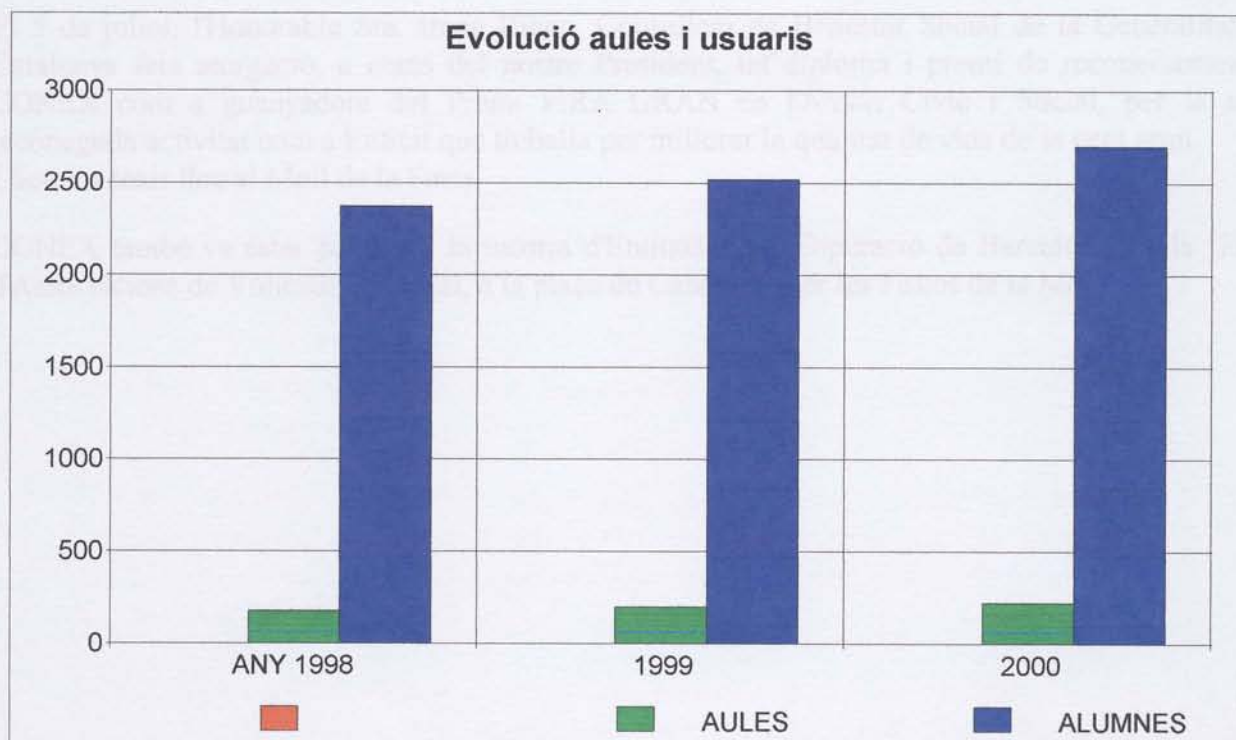

**Gràfica global de l'evolució de les classes o tallers de cultura i tècnica**

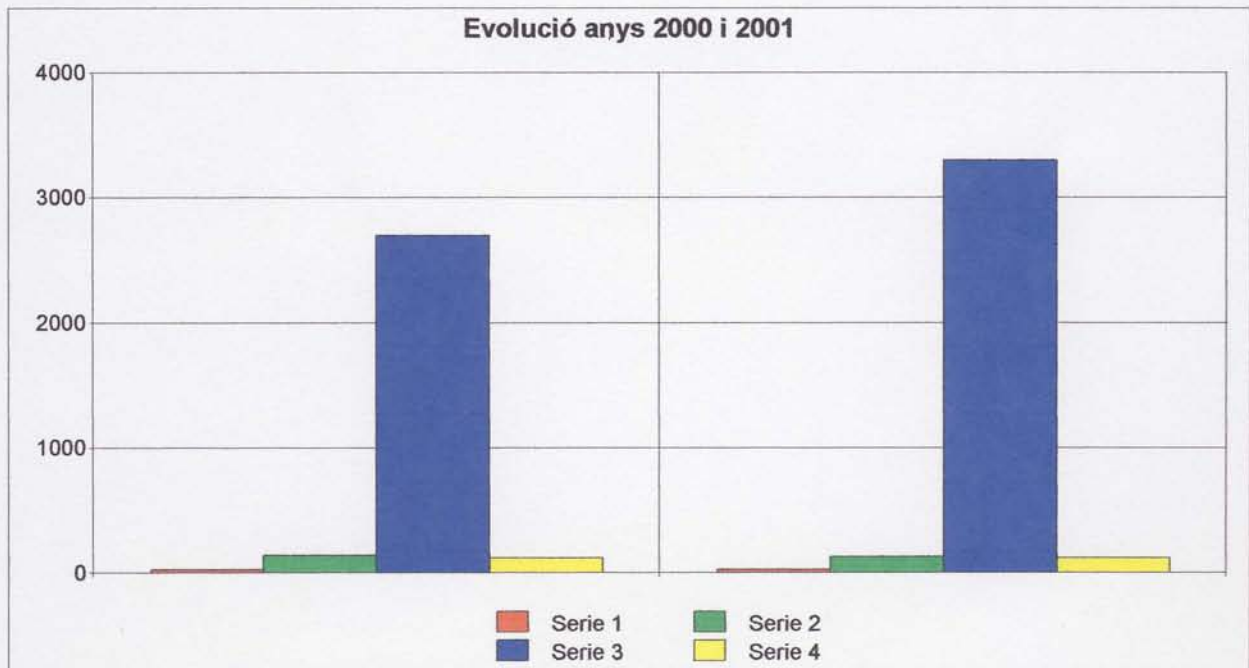

Interpretació:

| serie 1 | serie 2 | serie 3 | serie 4    |
|---------|---------|---------|------------|
| centres | tallers | alumnes | ensenyants |

Dades extretes dels llibres d'inscripcions en dates 31/12/2000 i 31/12/2001

**MOSTRES**

El 5 de juliol, l'Honorable Sra. Irene Rigau, Consellera de Benestar Social de la Generalitat de Catalunya feia atorgació, a mans del nostre President, un diploma i premi de reconeixement a CONEX com a guanyadora del Premi FIRA GRAN en l'Àmbit Cívic i Social, per la seva reconeguda activitat com a Entitat que treballa per millorar la qualitat de vida de la gent gran. L'acte va tenir lloc al Moll de la Fusta.

CONEX també va estar present a la mostra d'Entitats de la Diputació de Barcelona i a la "Fira" d'Associacions de Voluntariat Social, a la plaça de Catalunya per les Festes de la Mercè.



El Jurat Qualificador dels Premis FiraGran  
té l'honor d'atorgar el present diploma de reconeixement a

**Conex**

Com a guanyadora del Premi FiraGran en l'Àmbit Cívic i Social  
per la seva reconeguda activitat com a Entitat que treballa per millorar  
la qualitat de vida de la gent gran

*Barcelona, 5 de Juliol del 2000*

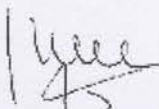
  
**Honorable Sra. Irene Rigau**  
Consellera de Benestar Social  
de la Generalitat de Catalunya

  
**Juli Simón**  
Director de FiraGran

  
**Josep Roig**  
En representació de les entitats  
membres del Consell Sectorial de la  
Gent Gran de Catalunya

Arde la catalunya de



Generalitat de Catalunya  
Departament de Benestar Social  
Direcció General d'Acció Cívica

Consell Sectorial de la Gent Gran  
de la Generalitat de Catalunya



Entitats signatàries

**PRO** PROMOCIÓ  
**FE** DE FIBRES  
INTERNACIONALS

## CONEX SERVEI

A Conex Servei no fem quasi res que no es pogués dur a terme en qualsevol altre lloc de Conex, però sí que tenim eines específiques:

- Estudi de grabació d'àudio.
- Software d'edició de textos anomenats "Reculls"
- Sala d'exposicions i conferències
- Servei de fax

Però, l'equip material no és pas el més important; el més important és l'equip humà.

Cal dir que "no hi ha ningú que mani", però sí que "tothom és responsable". La nostra eficàcia rau "en la feina feta en equip"; altrament moltes de les coses que fem no serien pas possibles treballant individualment.

I, dins de la diversitat d'ocupacions de cadascú, procurem que hi hagi uniformitat i exactitud en una cosa tant important com és l'informació de tot allò que podem saber i dir a qui ens ho preguntí.

Tenim doncs, equips de persones que son les responsables de l'organització de Conex Servei.

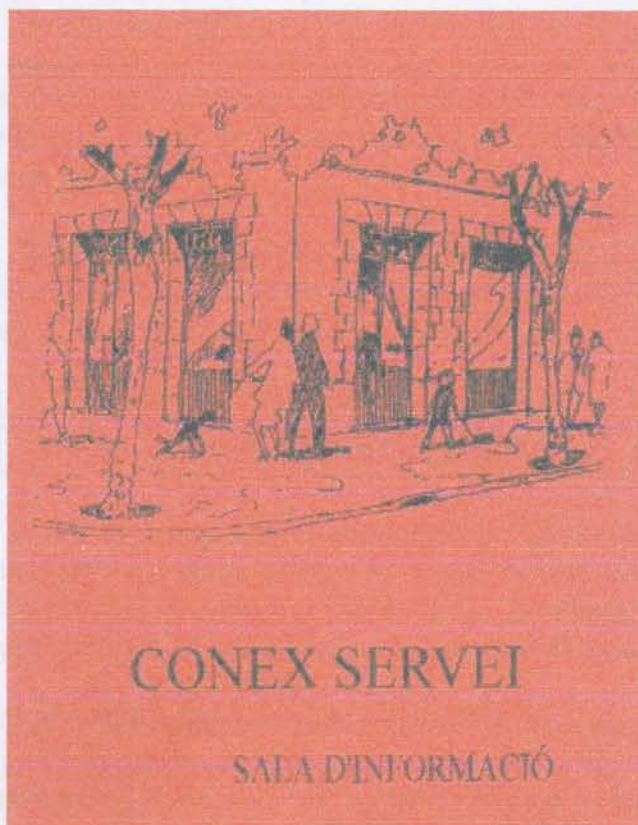

## QUE FEM A CONEX SERVEI

TOTES LES REALITZACIONS DE CONEX SERVEI ES FAN EN EQUIP I PER AIXÒ AL PARLAR DE "FETS" EL MILLOR ÉS EXPLICAR QUE FAN ELS "EQUIPS"

### EQUIP DE DIFUSIÓ

- TERESA SALUD (Vocal),
- PEPITA RAMON,
- CARMEN MARTÍNEZ,
- CARMEN VÁZQUEZ.

Organitzen tot el que pertany a la difusió escrita, gràfica, audiovisuals, premsa, radio, etcètera, i tot el que correspongui a l'informatiu de Conex

Mantenen l'arxiu d'originals dels Reculls. Fan la composició del originals sortits d'impressora. Porten el control d'existència de Reculls. **Despatxen els dimecres de 17 a 20.**

### EQUIP D'INFORMÀTICA (OFIMÀTICA)

- ANSELM PAGÈS I RICARD FERRAN que mantenen al dia l'Arxiu Físic de publicacions rebudes i també l'actualització de la Base de Dades informatitzada on es possible trobar informació del contingut del Arxiu Físic. **Aquest fan la seva labor els dijous al matí de 10:30 a 13.**
- NÚRIA CONDAL s'ocupa del manteniment i actualització d'una Base de Dades de tots els col·laboradors de Conex i del arxiu físic de les fitxes que contínuament rep de la seu central. **La podeu trobar els dilluns a la tarda.**
- CARMEN GAGO i MARI-LUZ GONZÁLVO són les responsables de fer la tasca ofimàtica de l'edició dels reculls, mantenir i posar al dia les noves edicions, controlar l'arxiu informàtic de **Reculls**, etcètera. **Fan la seva tasca en dies alterns de 17 a 20.**

### EQUIP SALA D'EXPOSICIONS:

- CARMEN VERGÉS és la responsable de "contractar" persones perquè facin exposicions quinzenals (dues al mes) i portar un rigorós control de la qualitat de les obres exposades, distribució de les dades en que es faran les exposicions, etcètera. **Despatxa tots els dimecres de 17 a 20 i també alguns divendres a la mateixa hora.**
- CARMEN VÁZQUEZ és la responsable de confeccionar els tríptics i cartells de propaganda per les exposicions, i encarregada de lliurar tots els detalls de les exposicions als Medis Informatius. Forma part de l'equip de Difusió. **Despatxa els dimecres divendres de 17 a 20.**

## ASSOCIACIÓ FONS DE CONEIXEMENTS I EXPERIÈNCIA "CONEX"

Les exposicions s'inauguren, sempre, el primer dimarts de la primera i segona quinzena de cada mes. Si la persona que fa l'exposició vol inaugurar amb un ambigu, aquest el serveixen les persones responsables del torn de tarda del dimarts:

- **MERCÈ SERRAIMA,**
- **JESÚS LAMARCA,**
- **NEUS CORTÉS**

### **EQUIP DE CONFERENCIES**

- **MARIAN ABÓS,**
- **MERCÈ SERRAIMA,**
- **NEUS CORTÉS,**
- **JESUS LAMARCA,**

Són els responsables de:

- a) Escollir tema per la conferència o diàleg per tractar al "*Cafè Conex*".
  - b) Fer els tríptics, cartells de propaganda, etcètera, i repartir-los per els centres i aules.
  - b) Buscar el conferenciant o interlocutor i convence'l perquè vingui a participar al Cafè Conex
  - c) Atendre la concurrència.
- **RAFAEL GARCIA s'ocupa de l'equip de só i de fer les grabacions.**  
Normalment el Cafè Conex es fa cada quart dimecres de mes.

### **EQUIP DE LA TÓMBOLA**

La Tómbola és el recurs propi de la nostra entitat més important en la recaptació dels recursos necessaris per afrontar totes les despeses de CONEX, lloguer de l'Oficina Central, despeses comunitàries i pròpies (aigua, llum, calefacció) dels locals cedits per la Generalitat (Emprex i Gran Via), totes les despeses de material d'oficina, totes les despeses de desplaçaments, etc.

Cada any, els ingressos obtinguts per la Tómbola han estat equiparades a la subvenció de la Generalitat.

L'ànima de la Tómbola és **ADELA PASCUAL**, que amb el tarannà que la caracteritza, és capaç de mobilitzar pràcticament **TO L'EQUIP HUMÀ de CONEX SERVEI**, bona part de persones de l'Oficina Central, i unes quantes d'Emprex.

**MAGDA MARTINEZ** i **ANNA VALLRIBERA**, aprofiten les seves hores d'assistència a Gran Via, com informadores, per fer labors de ganxet per la Tómbola. Les **GERMANES MENDIZABAL**, col·laboren en la restauració de donacions..... Qui més, qui menys, però sí que tot l'equip de Gran Via col·labora a la Tómbola i NO NOMÉS EL MES DE DESEMBRE, SINÓ TOT L'ANY.

**EQUIP SERVEI D'INFORMACIÓ (primera part)**

- **DILLUNS MATÍ:**
  - NURIA AYMERICH 932 081 632
  - ERSILIA BACCHETTA 934 105 126
  - ANGELS REBOLLO 934 247 984
  - ROSER PUJALS 903 315 231
- **DILLUNS TARDA:**
  - NURIA CONDAL 932 310 621
  - ANNA VALLRIVERA 932 327 571
  - FRANCESC GARCIA 933 576 334
- **DIMARTS MATÍ:**
  - ALICIA LABORDA XXXXXXXX
  - CARME HUGUET 933 490 635
  - JOSEFINA LLENSA 934 546 644
  - CONXITA ADRADOS 934 249 778
- **DIMARTS TARDA**
  - MERCÉ SERRAIMA 934 359 067
  - NEUS CORTÉS 932 093 802
  - JESÚS LAMARCA 932 252 699
- **DIMECRES MATÍ**
  - MAGDA MARTINEZ 934 879 579
  - MARGARITA ESTIVILL 934 249 778
  - FRANCESC GARCIA 933 576 334
- **DIMECRES TARDA**
  - CARME MARTINEZ 933 227 426
  - PEPITA RAMON 934 317 266
  - TERESA SALUD 932 327 707
  - CARMEN VAZQUEZ 932 650 706
  - CARME VERGÉS 934 574 946

**EQUIP SERVEI D'INFORMACIÓ (segona part)**

• **DIJOURS MATÍ**

- ANSELM PAGÉS 932 189 322
- RICARD FERRAN 933 403 032
- ADELA MIR 934 537 053
- NURIA VIDAL 932 452 940
- INÉS DEL CASTILLO 934 248 291

• **DIJOURS TARDA**

- MARIA REMACHA 933 079 491
- LOURDES SALA 932 458 066
- JOSEP SEGÚ 934 308 361
- MIQUEL NUALART 932 132 425
- FRANCESC GARCIA 933 576 334

• **DIVENDRES MATÍ**

- JOSEFINA CLAVELL 934 546 586
- PEPITA FIGUERAS 934 539 655
- JOSEFINA LUQUE 932 015 873
- CARMEN SAIZ 934 402 457

• **DIVENDRES TARDA**

- LEONOR CLOTET 934 362 801
- LLUISA MARTINEZ 934 544 346
- CARMEN VAZQUEZ 932 650 706
- (FRANCESC GARCIA) 933 576 334

• **DIES ALTERNES**

- CARMEN GAGO 933 465 292
- MARILUZ GONZALVO 933 302 413
- CARMEN HUERTA 932 374 516
- MARIAN ABÓS 932 262 300
- CREU MENDIZABAL 932 179 521
- GARCIA - REQUENA(Matrimoni) 934 566 346

**HORARI:**  
**DE DILLUNS A DIVENDRES**  
**MATÍ D'11 A 13**  
**TARDA DE 17 A 20**



**EXPOSICIONS ANY 2000**

| NOM<br>ARTISTA<br>EXPOSITOR | NOMBRE<br>DE<br>VISITTES | DONATIU<br>10% DE LA<br>VENDA | DONATIU<br>DESPESES<br>SALA | DATA<br>DE<br>LIQUIDACIÓ |
|-----------------------------|--------------------------|-------------------------------|-----------------------------|--------------------------|
| TERESA VERD                 | 263                      | 6.200                         | 5.000                       | 23/01/2000               |
| XAVIER BAYLE                | 15                       | 0                             | 5.000                       | 13/02/2000               |
| ANTONIO PUIG                | 232                      | 0                             | 5.000                       | 27/02/2000               |
| ISABEL OLIVER               | 135                      | 8.000                         | 5.000                       | 12/03/2000               |
| OLGA MARTINEZ               | 144                      | 3.000                         | 5.000                       | 26/03/2000               |
| JOSEP SEGU                  | 251                      | 31.000                        | 5.000                       | 16/04/2000               |
| CARME SUÑE                  | 202                      | 4.200                         | 5.000                       | 14/05/2000               |
| JOAN CANOS                  | 358                      | 5.000                         | 5.000                       | 28/05/2000               |
| AMELIA PEREZ                | 15                       | 5.700                         | 5.000                       | 11/06/2000               |
| ESTEVE VAUCELLS             | 69                       | 2.000                         | 5.000                       | 25/06/2000               |
| ASSART(P.Segura)            | 30                       | 0                             | 5.000                       | 15/10/2000               |
| JOAQUIN PERIS               | 15                       | 0                             | 5.000                       | 29/10/2000               |
| LYDIA MAS                   | 100                      | 3.400                         | 5.000                       | 12/11/2000               |
| JOAN FLORENSI               | 16                       | 23.000                        | 5.000                       | 26/11/2000               |
| <hr/>                       |                          |                               |                             |                          |
| TOTAL EXPOSICIONS = 14      |                          |                               |                             |                          |
| TOTAL VISITANTS             | 1.845                    |                               |                             |                          |
| TOTAL DONATIU V.            |                          | 91.500                        |                             |                          |
| TOTAL DONATIU S.            |                          |                               | 70.000                      |                          |
| <b>TOTAL LIQUIDACIÓ V+S</b> |                          | <b>91.500</b>                 | <b>70.000</b>               | <b>161500</b>            |



## HORES DE COL-LABORACIÓ a CONEX ERVEI

Quasi ningú valora la tasca de Voluntariat Social i quasi ningú tampoc es planteja quin seria el cost econòmic (en nòmines, Seguretat Social, etcètera) de no contar amb el treball gratuït dels voluntaris.

A Conex Servei ens ho hem plantejat mantenint un control de les hores de presència dels nostres col·laboradors.

|                                |              |
|--------------------------------|--------------|
| gener                          | 239          |
| febrer                         | 301          |
| març                           | 335          |
| abril                          | 193          |
| maig                           | 307          |
| vacances                       | 000          |
| setembre                       | 046          |
| octubre                        | 290          |
| novembre                       | 286          |
| desembre                       | 094          |
| <b>Total hores voluntariat</b> | <b>2.091</b> |

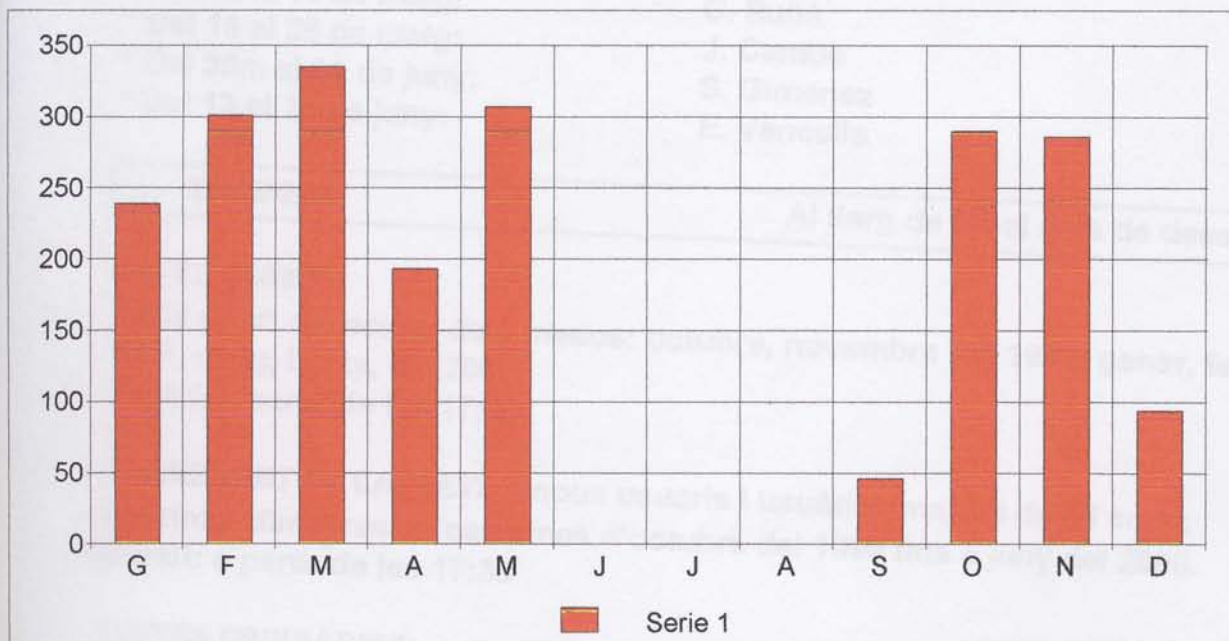

# SALA CONEX SERVEI

Gran Via Corts Catalanes, 562



# AGENDA

Tel. 93 451 41 00

Inici de temporada 1999 / 2000 el 15 de setembre

## EXPOSICIONS:

### ANY 1999

- |                             |                                      |
|-----------------------------|--------------------------------------|
| * Del 20 al 30 de setembre: | PRIMER CONCURS FOTOGRÀFIC CONEX.     |
| * Del 05 al 17 d'octubre:   | E. Inglés; M. Fernandez; M. D. Suñé. |
| * Del 19 al 31 d'octubre:   | C. Benedico; J. Gassiot              |
| * Del 02 al 14 de novembre: | R. Mascorda                          |
| * Del 16 al 28 de novembre: | M. T. Mitjavila                      |

### ANY 2000

- |                           |                         |
|---------------------------|-------------------------|
| * Del 16 al 30 de gener   | Joves pintors d'AUXILIA |
| * Del 01 al 13 de febrer: | F. X. Bayle             |
| * Del 15 al 27 de febrer: | A. Puig                 |
| * Del 29f al 12 març:     | R. Fort                 |
| * Del 14 al 26 març:      | O. Martinez             |
| * Del 04 al 16 d'abril:   | J. Seguí                |
| * Del 02 al 14 de maig:   | C. Suñé                 |
| * Del 16 al 28 de maig:   | J. Camós                |
| * Del 30m al 11 de juny:  | S. Gimenez              |
| * Del 13 al 25 de juny:   | E. Vancells             |

## TÓMBOLA

Al llarg de tot el mes de desembre

## CAFÉS CONEX:

Cada quart dimecres dels mesos: octubre, novembre del 1999, gener, febrer, març, abril, maig, i juny, del 2000.

Horari: a partir de les 17:30

**LLIUREMENT DE CARNETS** a nous usuaris i usuàries majors de 18 anys:

El primer dimecres de cada mes d'octubre del 1999 fins a juny del 2000.

Horari: a partir de les 17:30

## JUNTES ORDINÀRIES:

Només per els Vocals

Cada tercer dimecres de mes de setembre de 1999 i fins juny / juliol del 2000.

## RUTA DEL MODERNISME

Aquest curs 1999 / 2000 s'iniciaran xerrades sobre el MODERNISME (horari per determinar).



"CONEX"

## FESTA LITERÀRIA

Atorgació de Premis

"Primavera 2000"

**Dilluns 19 de juny  
a les 6:30 de la tarda**

***Amb la col·laboració de: "Cantaires de Conex"***

***Direcció: Aurora Puche***

**Conex-Servei  
Gran Via, 562  
Tel. 934 514 100  
08011 - Barcelona**



RADIO SALUD  
Informació Cultural  
A l'atenció de la Sreta Glòria González  
Diagonal, 460. 3er  
08006 Barcelona 934 159 158

*F. J. Salda*

Benvolguda amiga,

Agrairíem que a **INFORMACIÓ CULTURAL** fessin menció de les nostres exposicions. Li enviem la llista de totes les que es faran fins primers de juliol d'enguany.

**SALA "CONEX SERVEI"  
CASANOVA, 36 baixos  
08011 BARCELONA**

**HORARI:  
DE DILLUNS A DIVENDRES D'11 a 13 i de 17 a 20  
DISSABTES I FESTIUS D'11 a 13**

**Del 20 de febrer al 4 de març  
Olis i vitralls de LLÚCIA PUJOL**

**Del 6 al 18 de març  
Olis de MAITE CARNICERO**

**Del 20 de març al 1 d'abril  
Olis del GRUP 111**

**Del 17 al 29 d'abril  
Olis de JOSEFINA REGAL**

**Del 1 al 13 de maig  
Olis de ROBERT GAGO**

**Del 15 al 27 de maig  
Olis de LOLA CARRASCO**

**Del 5 al 17 de juny  
Obres de DOLORES SALAT**

**Del 19 de juny al 1 de juliol  
Obres d'OLGA RIVERO**

Avancem el nostre agraïment i aprofitem l'avinentesa per saludar-la molt cordialment.

Signat: Teresa Salud  
CAP DE DIFUSIÓ DE CONEX.  
Barcelona, febrer de 2001

**EVOLUCIÓ DE LA JUNTA DIRECTIVA DEL 1991 AL 2000**

| ANYS -->                | 1991            | 1992             | 1994             | 1996              | 1998              | 1999                   | 2000                   |
|-------------------------|-----------------|------------------|------------------|-------------------|-------------------|------------------------|------------------------|
| <b>CÀRRECS</b>          |                 |                  |                  |                   |                   |                        |                        |
| PRESIDENT               | A. GOMEZ        | A. GOMEZ         | A.GOMEZ          | A.GOMEZ           | A.GOMEZ           | A.GOMEZ                | A.GOMEZ                |
| VICE-PRESIDENT          | LL.MARTÍ        | <b>M.CARDONA</b> | LL.MARTÍ         | LL.MARTÍ          | LL.MARTÍ          | LL.MARTÍ               | LL.MARTÍ               |
| TRESORER                | A.PASCUAL       | A.PASCUAL        | A.PASCUAL        | A.PASCUAL         | A.PASCUAL         | A.PASCUAL              | A.PASCUAL              |
| SECRETARI               | <b>R. SOLÉ</b>  | <b>R.SOLÉ</b>    | <b>R.SOLÉ</b>    | <b>L.OBRADORS</b> | <b>L.OBRADORS</b> | <b>L.OBRADORS</b>      | <b>F.GARCIA</b>        |
| V. CULTURA              | M.CARDONA       | <b>M.CARDONA</b> | M.CARDONA        | M.CARDONA         | M.CARDONA         | M.CARDONA              | M.CARDONA              |
| V. JURÍDICA             | <b>E.TESTOR</b> | <b>E.TESTOR</b>  | <b>E.TESTOR</b>  |                   |                   |                        |                        |
| V. CONSULTIVA <b>Nº</b> | <b>J.BOLEDA</b> | <b>J.BOLEDA</b>  | <b>J.BOLEDA</b>  |                   |                   |                        |                        |
| V. PRESTACIONS          |                 |                  | <b>E.CORTÉS</b>  | M.GUIJARRO        | M.GUIJARRO        | M.GUIJARRO             | M.GUIJARRO             |
| V. TÈCNICA 1            |                 |                  | <b>V.ORTA</b>    | <b>V.ORTA</b>     | <b>V.ORTA</b>     | P.AYUSO                | P.AYUSO                |
| V. TÈCNICA 2            |                 |                  |                  |                   |                   | S.SOLEY                | S.SOLEY                |
| V. LÚDICA               |                 |                  | <b>J.ASBERT</b>  |                   | T.LLOPART         | T.LLOPART              | T.LLOPART              |
| V. SERVEIS              |                 |                  | <b>J.MITJANA</b> | <b>J.MITJANA</b>  | <b>J.MITJANA</b>  | F.GARCIA               | <b>F.GARCIA</b>        |
| V. DELEGACIONS          |                 |                  | <b>V.SANCHEZ</b> | <b>V.SANCHEZ</b>  | <b>V.SANCHEZ</b>  | <b>V.SANCHEZ</b>       | M.C.MENDIZABAL         |
| V. DIFUSIÓ              |                 |                  | J.NADAL †        | T.SALUD           | T.SALUD           | T.SALUD                | T.SALUD                |
| V. RELACIONS 1          |                 |                  | M.GUIJARRO       | M.PASCUAL         | M.PASCUAL         | M.PASCUAL              | M.PASCUAL              |
| V. RELACIONS 2          |                 |                  |                  |                   |                   | M <sup>º</sup> PASCUAL | M <sup>º</sup> PASCUAL |
| <b>DOBLE CÀRREC</b>     |                 |                  |                  |                   |                   |                        |                        |
| <b>SUBSTITUIT</b>       |                 |                  |                  |                   |                   |                        |                        |
| <b>BAIXA TOTAL</b>      |                 |                  |                  |                   |                   |                        |                        |